



UNIVERSIDAD
POLITÉCNICA
DE MADRID

**ESTUDIO DE PERFIL DE INGRESO DE ESTUDIANTES DE MÁSTER OFICIAL
CURSO 2023-24**

61AF - MASTER UNIVERSITARIO EN INGENIERIA WEB

Informe de resultados

Observatorio Académico
Universidad Politécnica de Madrid
Mayo de 2024

Advertencia: Si el número de respuestas obtenidas es inferior al de las respuestas necesarias para poder inferir resultados (con error muestral de $\pm 10,00\%$ para un nivel de confianza del 90 % en el caso más desfavorable de variancia $p=q$), el error muestral **invalida los resultados particulares de la encuesta** para esta titulación. En este caso, los valores deben tenerse en cuenta únicamente **a título informativo** y nunca como representativos del plan de estudios en su conjunto.

Número total de estudiantes que inician el plan de estudios: 34
 Número de respuestas necesarias para poder inferir resultados: 23
 Número de respuestas obtenidas : 17

Perfil de los estudiantes

Sexo	Plan	UPM
Hombre	94,10%	61,80%
Mujer	5,90%	38,20%

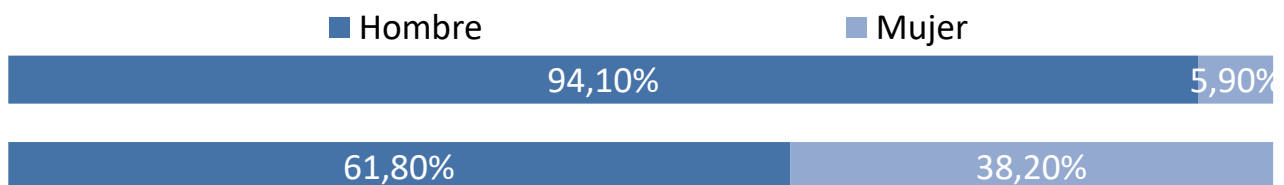

Procedencia	Plan	UPM
Comunidad de Madrid	41,20%	48,70%
Resto de España	52,90%	33,80%
Extranjero	5,90%	17,50%

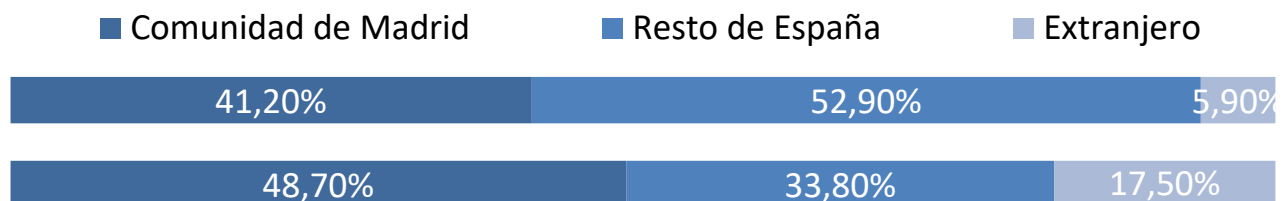

Tipo de centro en que cursaron estudios previos al máster

	Plan	UPM
La UPM y en el mismo Centro	17,60%	36,30%
La UPM, pero distinto Centro	5,90%	8,80%
Universidad madrileña pública	11,80%	9,40%
Universidad madrileña privada	0,00%	1,20%
Universidad española pública distinta de la UPM	47,10%	21,40%
Universidad española privada	11,80%	2,50%
Universidad extranjera	5,90%	20,40%

- La UPM y en el mismo Centro
- La UPM, pero distinto Centro
- Universidad madrileña pública
- Universidad madrileña privada
- Universidad española pública distinta de la UPM
- Universidad española privada
- Universidad extranjera

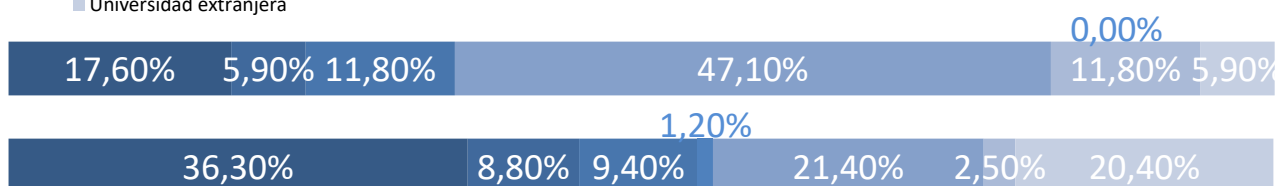

Nivel de conocimiento de inglés

	Plan	UPM
Nada	0,00%	0,10%
Bajo	11,80%	2,20%
Medio	41,20%	34,50%
Alto	47,10%	63,30%

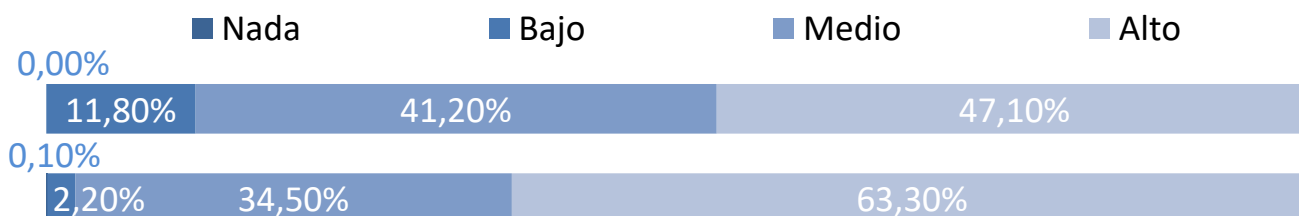

Momento de la elección del plan de estudios

Antes de empezar el Grado o equivalente
 Durante el Grado o equivalente
 Después de terminar el Grado o equivalente

Plan	UPM
0,00%	14,40%
52,90%	51,60%
47,10%	34,00%

- Antes de empezar el Grado o equivalente
- Durante el Grado o equivalente
- Después de terminar el Grado o equivalente

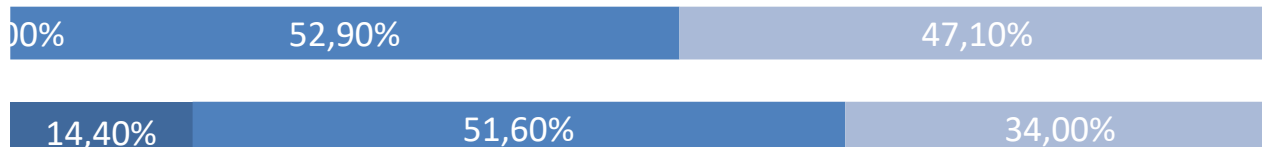
**Tiempo previsto de dedicación a los estudios**

30 horas o menos
 Más de 30 horas

Plan	UPM
68,80%	31,30%
31,30%	68,70%

- 30 horas o menos
- Más de 30 horas



Características personales

Capacidad de organización y planificación

	Plan	UPM
Nada	0,00%	0,30%
Poco	17,60%	4,40%
Medio	47,10%	34,70%
Mucho	35,30%	60,60%

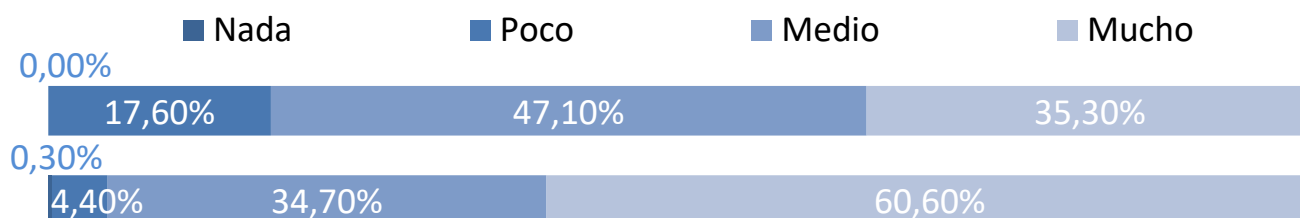

Capacidad para usar las tecnologías de la información y de la comunicación

	Plan	UPM
Nada	0,00%	0,20%
Poco	0,00%	4,40%
Medio	23,50%	40,80%
Mucho	76,50%	54,60%

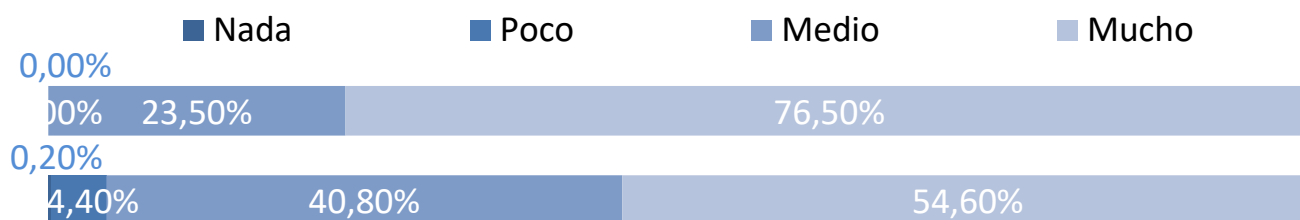

Capacidad para aplicar conocimientos de matemáticas, física e ingeniería

	Plan	UPM
Nada	0,00%	1,40%
Poco	5,90%	8,40%
Medio	58,80%	45,50%
Mucho	35,30%	44,60%

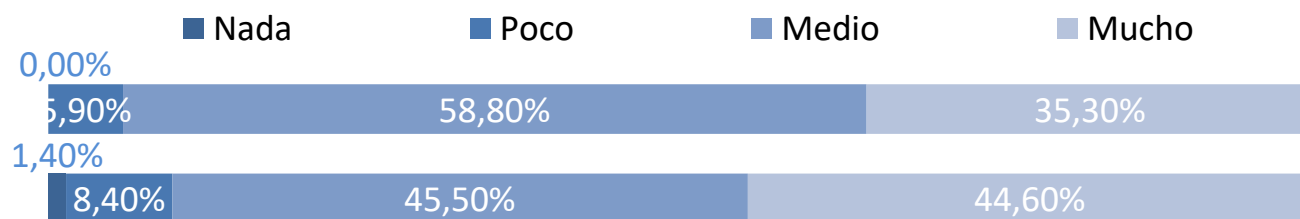

Valoración de la información recibida

Medios de comunicación (prensa, radio, TV, publicidad, etc.)

	Plan	UPM
Nada	73,30%	71,60%
Poco	26,70%	16,40%
Medio	0,00%	8,90%
Mucho	0,00%	3,20%

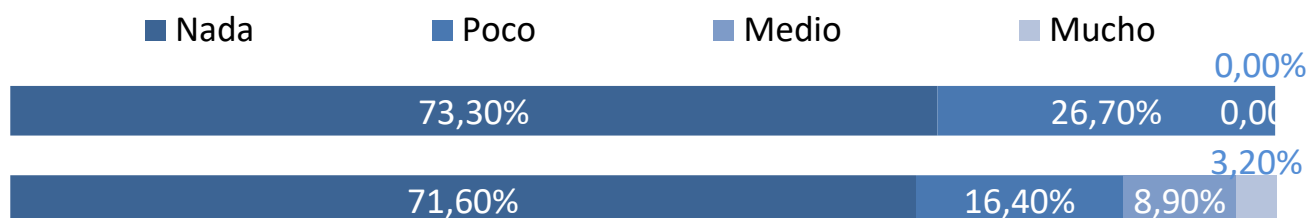

Web de la UPM

	Plan	UPM
Nada	18,80%	21,20%
Poco	12,50%	23,60%
Medio	31,30%	28,20%
Mucho	37,50%	27,00%

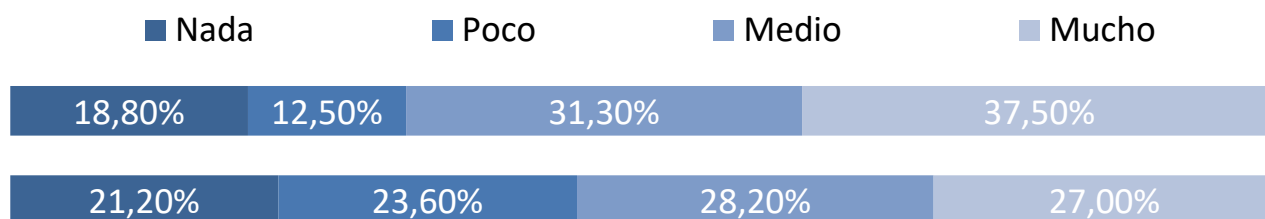

Internet en general

	Plan	UPM
Nada	0,00%	24,70%
Poco	12,50%	25,10%
Medio	50,00%	28,90%
Mucho	37,50%	21,30%

